KLJB Atzmannsricht

Steckbrief

Vereinsbezeichnung	Katholische Landjugend Atzmannsricht
Gründungsjahr	Ca. 1950
Mitglieder	Ca. 20
Ziele des Vereins	Pflege dörflicher Traditionen, Förderung des Miteinanders im Dorf
Vorstand	1. Kohl Simon 2. Kohl Sandra
Vereinslokal	Gemeinschaftshaus Atzmannsricht/Jugendraum
Internet	www.kljb-atzmannsricht.de
E-Mail	Kohl.simon@web.de

Geschichte und Beschreibung

Die Landjugendgruppe Atzmannsricht wurde 1950 gegründet, um eine Gemeinschaft unter den Jugendlichen im Dorf zu schaffen.

Aktivitäten

Die Jugendgruppe unternimmt zusammen verschiedene Ausflüge, wie etwa gemeinsame Besuche auf den benachbarten Kirwan oder Theateraufführungen, z.B. in Gebenbach oder Hahnbach.

Die Mitglieder pflegen aber auch Traditionen, u.a. durch die Ausrichtung des jährlichen Johannisfeuers oder auch von Maiandachten, die von der KLJB durch Lieder und Texten mitgestaltet werden. Absolutes Jahreshighlight ist natürlich die Mitgestaltung der Kirwa in Atzmannsricht. Hierbei werden durch die KLJB die Kirwapaare gestellt, welche bei der Kirwa tatkräftig beim Auf- und Abbauen helfen oder für gute Stimmung während der Feierlichkeiten sorgen. Nicht zu vergessen ist der traditionelle Tanz um den Kirwabaum am Kirwasonntag, für den im Vorfeld die Tänze einstudiert werden.

Die Gruppe hat sich als gemeinsamen Aufenthaltsraum in Eigenleistung einen schönen, geräumigen Jugendraum im neu umgebauten Gemeinschaftshaus eingerichtet. Dieser Raum wird sowohl für interne Veranstaltungen als auch für spontane Treffen rege genutzt.

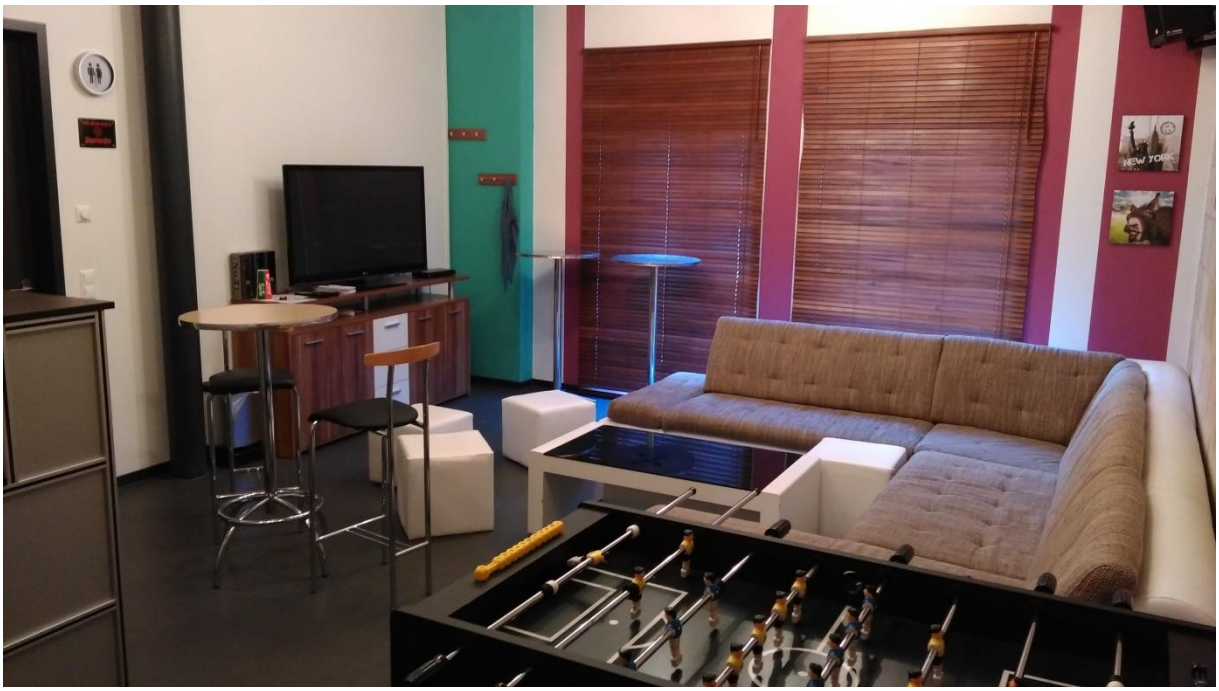

Stand: Februar 2016

Text und Bilder: Kohl Simon